スクラム　4月

十四山西部小学校　第４学年　学年通信　　令和5年４月７日（金）　第１号

ご進級おめでとうございます！

４年生への進級おめでとうございます。いよいよ今日から新年度のスタートです。ご縁あって、４年生の担任をさせていただくことになりました　　です。久しぶりに中学年の担任となり、元気いっぱいで伸び盛りの子どもたちとともに毎日を過ごせることを楽しみにしています。今年度は複数の教科担当者で子どもたちの成長を見守り、高学年に向けて着実に力を付けさせていきたいと考えています。担任・教科担当教員・子どもたちみんなでがっちりスクラムを組んで大きく羽ばたけるよう、学年だよりのタイトルを「スクラム」としました。お互いに信頼し合い、励まし合って強固なスクラムを作れるよう、微力ではありますが全力で努めていきたいと思います。保護者の皆様のご理解とご協力を、どうぞよろしくお願いいたします。

担任挨拶

中学年から高学年に向かう元気いっぱいの学年を担任させていただくことになり、うれしく思っています。どの子にとっても安心して楽しく過ごせる学級、一人一人が輝ける学級を目指し、日々の指導にあたっていきたいと思います。お子様の様子で気になることがありましたら、何なりとお知らせください。一年間どうぞよろしくお願いします。

お世話になる先生

理科　…　　先生

音楽　…　　先生

書写　…　　先生

外国語活動　…　　先生

　　先生

社会・図工・体育　…　　先生

お知らせとお願い

● 4月分学年費用引落しについて　＜4月17日(月)＞

学年費	給食費	手数料	積立金	引落し金額合計
２，５００円	５，５００円	１０円	１，５００円	９，５１０円

残高のご確認をよろしくお願いします。

● 提出書類について

① **【健康カード】**… 訂正箇所、記入必要事項、４年生の欄等の記入をお願いします。
訂正箇所につきましては、赤で訂正をお願いします。

② **【学校心臓検診調査票・問診票】**　③ **【歯科検診アンケート】**　④ **【眼科検診アンケート】**

⑤ **【健康手帳】**… Ｐ１（今までの健康の様子）を記入する。右肩切り取り線をはさみで切り、
組・番号・名前を記入し、裏表紙にも、学校名・組・番号・名前を記入する。

⑥ **【引き渡しカード】**… 旧の個票を参考にして、新しい個票に記入してください。

⑦ **【生徒指導資料】**… 昨年度のものに、訂正箇所・追記事項があれば記入してください。

①～⑤については、保健ファイル(ピンククリアファイル)にはさんで、11日(火)までに提出してください。

⑥⑦については、茶色の封筒に入れて、11日(火)までに提出をお願いします。

⑧ **【小中学生総合保障制度】について**

希望される方のみ、加入依頼書兼口座振替依頼書に記入・捺印をして、４月１２日（水）までに、担任へ提出してください。

● 授業参観・学級懇談会について＜4月17日(月)＞

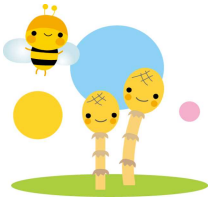

今年度初めての授業参観・学級懇談会です。進級した子どもたちの様子をぜひご覧ください。　教科内容等は、後日プリントにてご連絡します。

● 身体測定について

当日は、体操服で教室を移動します。長袖の体操服でお願いします。めがね使用者は、めがねを忘れずに持たせてください。また、頭髪の長いお子さんについては、低い位置での二つしばりなど、しばり方の工夫をお願いします。ご理解・ご協力をよろしくお願いいたします。

4月 今月の予定

日	月	火	水	木	金	土
						1日
2日	3日	4日 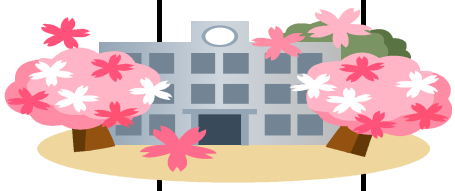	5日	6日 （入学式）	7日 着任式・始業式 児童会役員認証 一斉下校 11：20	8日 新旧五役会 (9:00) 新旧）P理事会 (10:00)
9日	10日　朝礼 給食開始 ①通学団会 一斉下校 14：55	11日 ①避難訓練 一斉下校 14：55	12日 一斉下校 14：55	13日 ①学級写真 ③身体測定 一斉下校 14：55	14日 クラブオリエンテーション 一斉下校 14：55	15日
16日	17日 学年費用引落し ③PTA総会 ④授業参観、学級懇談会 一斉下校 14：55	18日 （委員会） 1～4年下校 14：55	19日 4～6年下校 15：50	20日 歯科検診 一斉下校 14：55	21日 3～6年下校 15：50	22日
23日 30日	24日　朝礼 ②交通安全教室 (眼科検診) 一斉下校 14：55	25日 ⑥クラブ 4～6年下校 15：50	26日 4～6年下校 15：50	27日 ⑥緑と水の森林ファンド式典 一斉下校 14：55	28日 心電図 3～6年下校 15：50	29日 昭和の日